ΠΕΡΙΦΕΡΕΙΑ ΔΥΤΙΚΗΣ ΕΛΛΑΔΟΣ
Π.Ε. ΑΙΤΩΛΟΑΚΑΡΝΑΝΙΑΣ
ΔΗΜΟΣ ΝΑΥΠΑΚΤΙΑΣ ΤΕΧΝΙΚΗ ΥΠΗΡΕΣΙΑ ΔΗΜΟΥ ΝΑΥΠΑΚΤΙΑΣ

ΝΕΟ ΓΕΝΙΚΟ ΠΟΛΕΟΔΟΜΙΚΟ ΣΧΕΔΙΟ (Γ.Π.Σ.) ΔΙΟΙΚΗΤΙΚΩΝ ΟΡΙΩΝ τ. Δ. ΝΑΥΠΑΚΤΟΥ Π.Ε. ΑΙΤΩΛΟΑΚΑΡΝΑΝΙΑΣ

Β ΣΤΑΔΙΟ - ΠΡΟΤΑΣΗ

Π.3. ΠΟΛΕΟΔΟΜΙΚΗ ΟΡΓΑΝΩΣΗ

ΓΕΝΙΚΕΣ ΑΣΤΙΚΕΣ ΥΠΟΔΟΜΕΣ

ΝΑΥΠΑΚΤΟΣ - ΛΥΓΙΑΣ - ΣΗΡΟΠΗΓΑΔΟ & ΠΕΡΙΑΣΤΙΚΟΙ ΟΙΚΙΣΜΟΙ

ΚΑΡΤΕΣ **Π3-3Α**
ΚΛΙΜΑΚΑ **1 : 10.000**

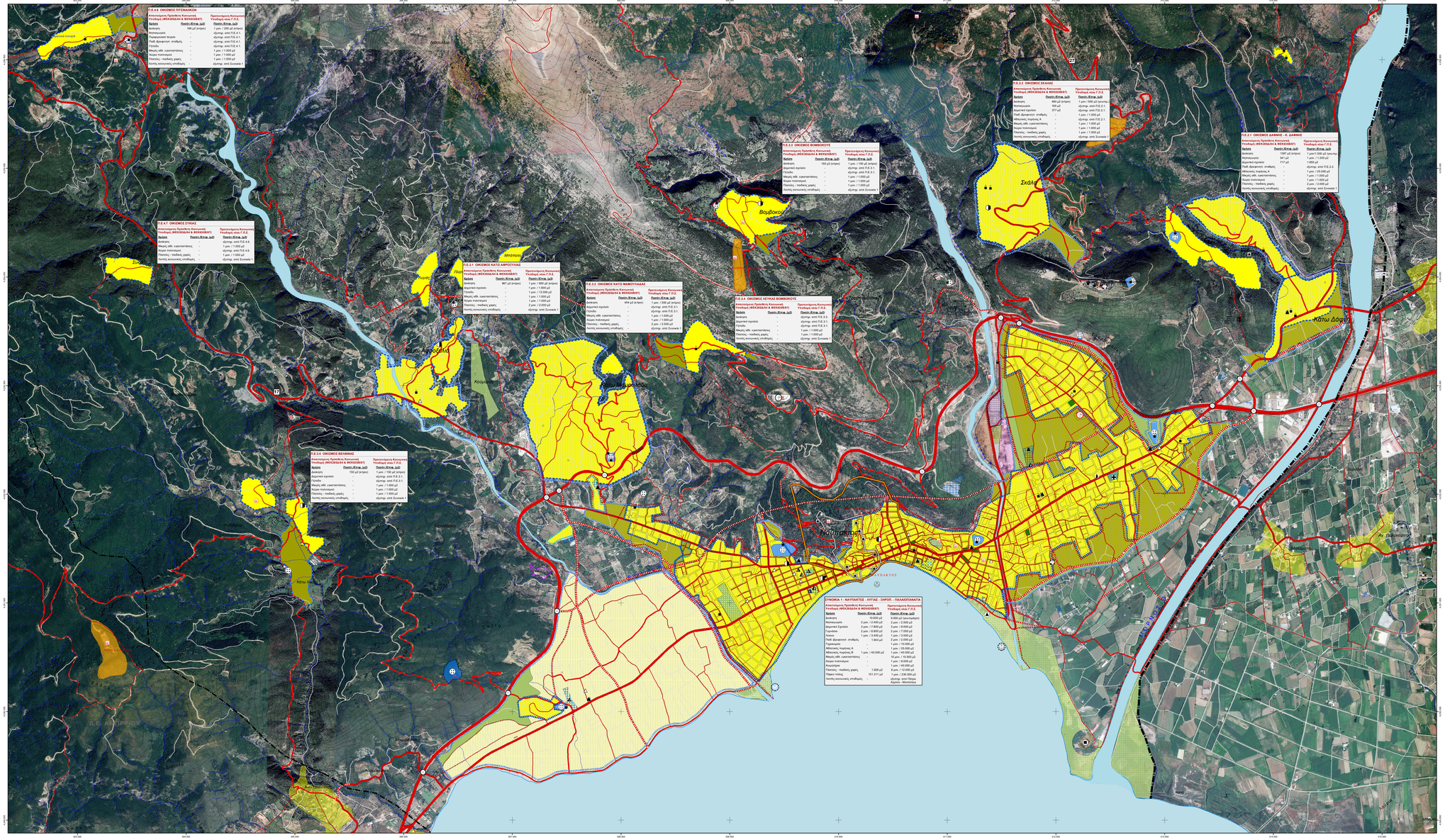

ΥΠΟΜΝΗΜΑ

ΘΕΣΜΙΚΟ ΠΛΑΙΣΙΟ

- Όρο Γ.Π.Σ/1992 Ναυπάκτου - Λυγ.-Σηροπ.
- Όρο εγκεκριμένου σχεδίου πόλης
- Όρο περι. περιοχής περιχ. πολεοδόμηση
- Όρο οικισμού (Π.Δ./νομ 85)
- Προτ. διόρθωση ορίου οικισμού (Π.Δ./85)
- Όρο σχεδίου εργατικών κατοικιών (Ο.Ε.Κ.)
- Τοπικό Ρυθ. Σχέδιο Πυροσβ. Σταθμού
- Τοπικό Ρυθ. Σχέδιο Μ. Αγ. Βλασίου
- Όρο κηρυγμένου αρχαιολογικού χώρου
- Προτ. οριοθέτηση αρχαιολογικού χώρου
- Όρο Δημοσίου Κτήματος

ΟΔΙΚΟ ΔΙΚΤΥΟ

- Νέα εθνική οδός - Κύριο αστικό
- Παλιού εθνικ.οδός - Κύριο συλλεκτήριο
- Επαρχιακή - Κύριο συλλεκτήριο
- Προτεινόμενη κύρια συλλεκτήριο
- Υπάρχουσα δευτερεύουσα συλλεκτήριο
- Προτεινόμενη δευτερεύουσα συλλεκτήριο
- Ενδεκτική χάραξη προτεινόμενης σήραγγας (Κύριο συλλεκτήριο)
- Ενδεκτική θέση εισόδου - εξόδου σήραγγας
- Υπάρχουσα σήραγγα Ν.Ε.Ο.
- Κύριο τοπικό δίκτυο
- Προτεινόμενο κύριο τοπικό δίκτυο
- Δευτερεύον τοπικό δίκτυο
- Προτεινόμενος πεζόδρομος
- Υπάρχων κόμβος οδικής οδού
- Προτεινόμενος κόμβος
- Αριθμηση επαρχιακών οδών

ΥΔΡΟΓΡΑΦΙΚΟ ΔΙΚΤΥΟ

- Υδατορεύματα μόνιμης ροής
- Υδατορεύματα εποχικής - περιοδικής ροής
- Κώπη ποταμού - χειμάρρου

ΠΟΛΕΟΔΟΜΙΚΗ ΟΡΓΑΝΩΣΗ - ΚΑΤΗΓΟΡΙΕΣ ΟΙΚΟΤΙΚΩΝ ΥΠΟΔΟΧΕΩΝ

- Περιοχές εγκεκριμένου σχεδίου πόλης Ναυπάκτου - Λυγιά - Σηροπηγάδου και προτεινόμενης πολεοδόμησης οικισμού κάτω των 2.000 κατοίκων
- Προτεινόμενη περιοχή επέκτασης σχεδίου πόλης
- Οριοθετημένος οικισμός κάτω των 2.000 κατοίκων
- Περιοχή προτεινόμενης οριοθέτησης οικισμού κάτω των 2.000 κατοίκων
- Διαμορφωμένη οικιστικά περιοχή με τις διατάξεις των οικισμών πριν του 23'
- Προτεινόμενη ζώνη οστικού τραφείου

ΠΡΟΤΕΙΝΟΜΕΝΕΣ ΕΙΔΙΚΕΣ - ΣΗΜΕΙΑΚΕΣ ΧΡΗΣΕΙΣ ΓΗΣ

- Προτεινόμενη μαρίνα τουριστικών σκαφών
- Προτεινόμενο αγκυροβόλι (σκάλα)
- Προτεινόμενο Κουρτήριο
- Προτ. χώρος πολιτιστικών εκδηλώσεων
- Διοίκηση - Αθλητισμός (προτεινόμενη διαμόρφωση αθλητικού συμβάν "Α")
- Προτεινόμενος χώρος διοίκησης & εμπορ. εκθέσεων με μόνιμη λαϊκή αγορά (Β.Κ.312)
- Προτεινόμενη θέση αστυνομικού σταθμού
- Προτεινόμενη θέση πυροσβεστικού σταθμού
- Προτεινόμενος υπαίθριος χώρος στάθμευσης
- Προτεινόμενη θέση Δίκτυο Τεχν. Υπηρεσιών
- Θεωρητικό - βοηθητική χαρακτής αφίστησης
- Προτεινόμενη κατάργηση - απομακρυνση υποσταθμού Δ.Ε.Η.
- Προτεινόμενο περιοκτιό πάρκο πόλης (Β.Κ.286α-286β-287-245-283-290-280-111)

ΥΦΙΣΤΑΜΕΝΕΣ ΧΡΗΣΕΙΣ ΓΗΣ

- Λιμάν Κάστρου Ναυπάκτου
- Παλιόκαμμα αγορομαστικής δομής Κάστρου
- Κουρτήριο
- Εκκλησία
- Εξωκκλήσι
- Ιερά Μονή
- Κέντρο Υγείας
- Πρόνοια
- Εκπαίδευση
- Λύκειο
- Γυμνάσιο
- Δημοτικό σχολείο
- Ειδικό δημοτικό σχολείο
- Νηπιαγωγείο
- Φυσικό εκπαιδευτήριο
- Πολιτισμός
- Δημοτική βιβλιοθήκη - μουσείο
- Εκπολιτιστικός σύλλογος - κέντρο
- Μνημείο κλασσικών αρχαιοτήτων
- Μνημείο βυζαντινών αρχαιοτήτων
- Αθλητισμός
- Ναυτικός όμιλος
- Διαμορφωμένος κοινόχρηστος χώρος
- Αδιαμόρφωτος χώρος προσόψεων
- Δημαρχείο
- Δίκτυ Οικονομικών Υπηρεσιών
- Σταθμός πυροσβεστικής υπηρεσίας
- Σταθμός υπηρεσιακών ΚΤΕΛ
- Υποσταθμός Δ.Ε.Η.
- Μονάδα βιολογικού καθαρισμού

Γ.Ν. ΤΟΥ ΜΕΛΕΤΗΤΕ	ΕΛΕΓΧΘΗΚΕ Οι ΕΠΙΒΛΕΠΟΝΤΕΣ	ΘΕΩΡΗΘΗΚΕ Ο ΔΙΕΥΘΥΝΤΗΣ
ΧΡΥΣΑ ΔΙΟΝΥΣΟΠΟΥΛΟΥ	ΑΡΕΣΤΟΤΕΛΗΣ ΒΟΥΛΓΑΡΗΣΗΣ	ΓΕΩΡΓΙΟΣ ΚΕΣΤΟΣ
ΗΜΕΡΟΜΗΝΙΑ ..... ΟΚΤΩΒΡΙΟΣ 2019	ΗΜΕΡΟΜΗΝΙΑ ..... ΟΚΤΩΒΡΙΟΣ 2019	ΗΜΕΡΟΜΗΝΙΑ ..... ΟΚΤΩΒΡΙΟΣ 2019 .....

ΓΡΑΦΕΙΟ ΑΡΧΙΤΕΚΤΟΝΙΚΩΝ & ΠΟΛΕΟΔΟΜΙΚΩΝ ΜΕΛΕΤΩΝ ΑΡΥΣΑ ΔΙΟΝΥΣΟΠΟΥΛΟΥ & ΣΥΝΕΡΓΑΤΕΣ
ΑΝΔΡΕΑΣ ΜΑΡΙΟΣ ΓΟΥΒΕΤΣΑΣ - Ν. ΛΟΥΚΑΤΟΣ & ΣΥΝΕΡΓΑΤΕΣ Α.Ε
ΑΡΧ. ΘΕΟΔΩΛΙΤΟΥ 3, ΠΑΤΡΑ 26222 ΤΗλ. 2610 22 1170 - 621170, FAX 2610 621071, EMAIL : sales@arkomet.gr

ΚΑΡΤΕΣ **Π3-3Α**