

**Π.Ε.4.5 ΟΙΚΙΣΜΟΣ ΣΗΛΑΙΚΩΝ**  
 Αποσκοπεί στην Προβλεπόμενη Κοινωνική και Περιβαλλοντική Οφέλη (Π.Κ.Π.Ο.)

Χρήση	Προβλ. Εστιασ. (α2)	Προτεινόμενη πρόβλεψη Κοινωνική Υπόβαση
Δημόσια	-	έστιαση από Π.Ε.4.3
Μεταφορικά	-	έστιαση από Π.Ε.4.1
Παράνομο τσιγάρο	-	έστιαση από Π.Ε.4.1
Παθ. φραγμένη σποράς	-	έστιαση από Π.Ε.4.1
Γήπεδο	-	έστιαση από Π.Ε.4.1
Μικρός αθλ. εγκαταστάσεις	-	1 γήρ. / 1.000 μ2
Κόσμος πολιτισμού	-	έστιαση από Π.Ε.4.3
Παιδικός παιδικός κήπος	-	1 γήρ. / 1.000 μ2
Αστική κοινωνική υποδομή	-	έστιαση από Σύνολο 1

**Π.Ε.4.4 ΟΙΚΙΣΜΟΣ ΓΕΦΥΡΑΣ ΜΠΑΝΙΑ**  
 Αποσκοπεί στην Προβλεπόμενη Κοινωνική και Περιβαλλοντική Οφέλη (Π.Κ.Π.Ο.)

Χρήση	Προβλ. Εστιασ. (α2)	Προτεινόμενη πρόβλεψη Κοινωνική Υπόβαση
Δημόσια	-	έστιαση από Π.Ε.4.3
Μεταφορικά	-	έστιαση από Π.Ε.4.1
Παράνομο τσιγάρο	-	έστιαση από Π.Ε.4.1
Παθ. φραγμένη σποράς	-	έστιαση από Π.Ε.4.1
Γήπεδο	-	έστιαση από Π.Ε.4.1
Μικρός αθλ. εγκαταστάσεις	-	1 γήρ. / 1.000 μ2
Κόσμος πολιτισμού	-	έστιαση από Π.Ε.4.3
Παιδικός παιδικός κήπος	-	1 γήρ. / 1.000 μ2
Αστική κοινωνική υποδομή	-	έστιαση από Σύνολο 1

**Π.Ε.4.3 ΟΙΚΙΣΜΟΣ ΒΛΑΧΟΜΑΝΔΡΑΣ**  
 Αποσκοπεί στην Προβλεπόμενη Κοινωνική και Περιβαλλοντική Οφέλη (Π.Κ.Π.Ο.)

Χρήση	Προβλ. Εστιασ. (α2)	Προτεινόμενη πρόβλεψη Κοινωνική Υπόβαση
Δημόσια	185 μ2 (κτίριο)	1 γήρ. 200 μ2 (κτίριο)
Μεταφορικά	-	έστιαση από Π.Ε.4.1
Παράνομο τσιγάρο	-	έστιαση από Π.Ε.4.1
Παθ. φραγμένη σποράς	-	έστιαση από Π.Ε.4.1
Γήπεδο	-	έστιαση από Π.Ε.4.1
Μικρός αθλ. εγκαταστάσεις	-	1 γήρ. / 1.000 μ2
Κόσμος πολιτισμού	-	1 γήρ. / 1.000 μ2
Παιδικός παιδικός κήπος	-	1 γήρ. / 1.000 μ2
Αστική κοινωνική υποδομή	-	έστιαση από Σύνολο 1

ΠΕΡΙΦΕΡΕΙΑ ΔΥΤΙΚΗΣ ΕΛΛΑΔΟΣ  
 Π.Ε. ΑΙΤΩΛΟΑΚΑΡΝΑΝΙΑΣ  
 ΔΗΜΟΣ ΝΑΥΠΑΚΤΙΑΣ ΤΕΧΝΙΚΗ ΥΠΗΡΕΣΙΑ ΔΗΜΟΥ ΝΑΥΠΑΚΤΙΑΣ

**ΝΕΟ ΓΕΝΙΚΟ ΠΟΛΕΟΔΟΜΙΚΟ ΣΧΕΔΙΟ ( Γ.Π.Σ. )**  
 ΔΙΟΙΚΗΤΙΚΩΝ ΟΡΙΩΝ τ. Δ. ΝΑΥΠΑΚΤΟΥ  
 Π.Ε. ΑΙΤΩΛΟΑΚΑΡΝΑΝΙΑΣ

**Β ΣΤΑΔΙΟ - ΠΡΟΤΑΣΗ**

Π.3. ΠΟΛΕΟΔΟΜΙΚΗ ΟΡΓΑΝΩΣΗ

ΓΕΝΙΚΕΣ ΑΣΤΙΚΕΣ ΥΠΟΔΟΜΕΣ  
 ΒΛΑΧΟΜΑΝΔΡΑ - ΓΕΦΥΡΑ ΜΠΑΝΙΑ - ΣΗΛΑΙΚΑ



ΥΠΟΜΝΗΜΑ

**ΘΕΣΜΙΚΟ ΠΛΑΙΣΙΟ**  
 --- Όριο οικισμού (Π.Δ.Υ.μ 85)

**ΟΔΙΚΟ ΔΙΚΤΥΟ**  
 --- Επταρχική - Κύρια συλλεκτρία  
 --- Υπάρχουσα δευτερεύουσα συλλεκτρία  
 --- Προτεινόμενη δευτερεύουσα συλλεκτρία  
 --- Κύριο τοπικό δίκτυο  
 --- Δευτερεύον τοπικό δίκτυο  
 --- Αριθμητή επταρχικών οδών

**ΥΔΡΟΓΡΑΦΙΚΟ ΔΙΚΤΥΟ**  
 --- Υδατορεύματα μόνιμης ροής  
 --- Υδατορεύματα εποχικής - παροδικής ροής  
 --- Κλίση ποταμού - χειμάρρου

**ΠΟΛΕΟΔΟΜΙΚΗ ΟΡΓΑΝΩΣΗ - ΠΡΟΤΕΙΝΟΜΕΝΕΣ ΚΑΤΗΓΟΡΙΕΣ ΧΡΗΣΕΩΝ ΓΗΣ**  
 --- Οικισμός κάτω των 2.000 κατοίκων

**ΥΦΙΣΤΑΜΕΝΕΣ ΧΡΗΣΕΙΣ**  
 --- Καυτηρήριο  
 --- Εκκλησία  
 --- Ερασιτέλειο  
 --- Μητρώο κλασσικών αρχαιοτήτων  
 --- Χώρος Υγ. Τομής Απορριμμάτων (Χ.Υ.Τ.Α.)

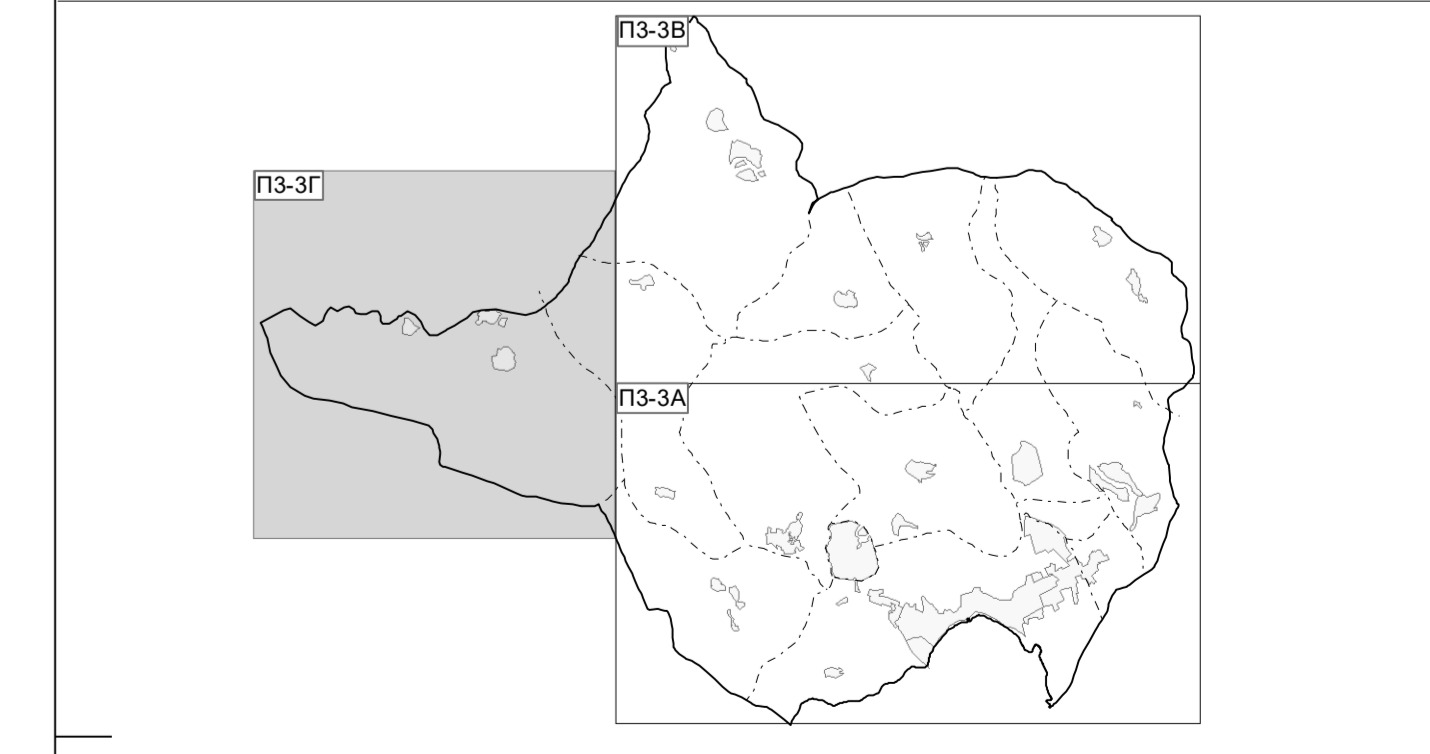

ΓΙΑ ΤΟΝ ΜΕΛΕΤΗΤΗ	ΟΙ ΕΠΙΒΛΕΠΟΝΤΕΣ	Ο ΔΕΙΞΘΗΝΤΗΣ
ΧΡΗΣΤΑ ΔΙΟΙΚΗΤΟΡΟΛΟΓΙΟΥ	ΑΡΧΙΤΕΚΤΟΝΙΚΗ ΒΟΥΛΑΓΡΑΦΗΣ	ΓΕΩΡΓΙΟΣ ΚΕΛΤΟΣ
ΗΜΕΡΟΜΗΝΙΑ ... ΟΚΤΩΒΡΙΟΣ 2019	ΗΜΕΡΟΜΗΝΙΑ ... ΟΚΤΩΒΡΙΟΣ 2019	ΗΜΕΡΟΜΗΝΙΑ ... ΟΚΤΩΒΡΙΟΣ 2019