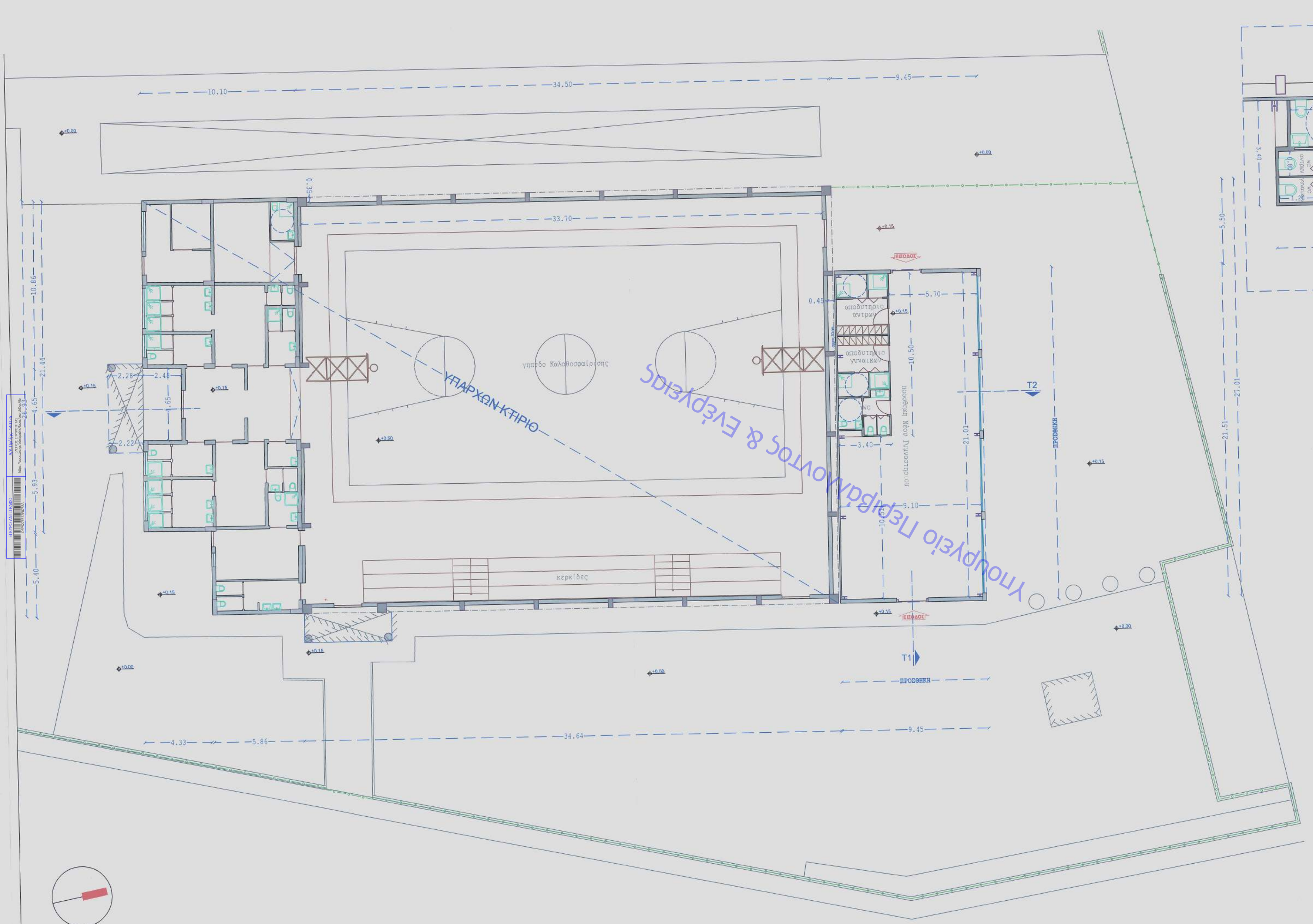


Υπουργείο Περιβάλλοντος & Ενέργειας

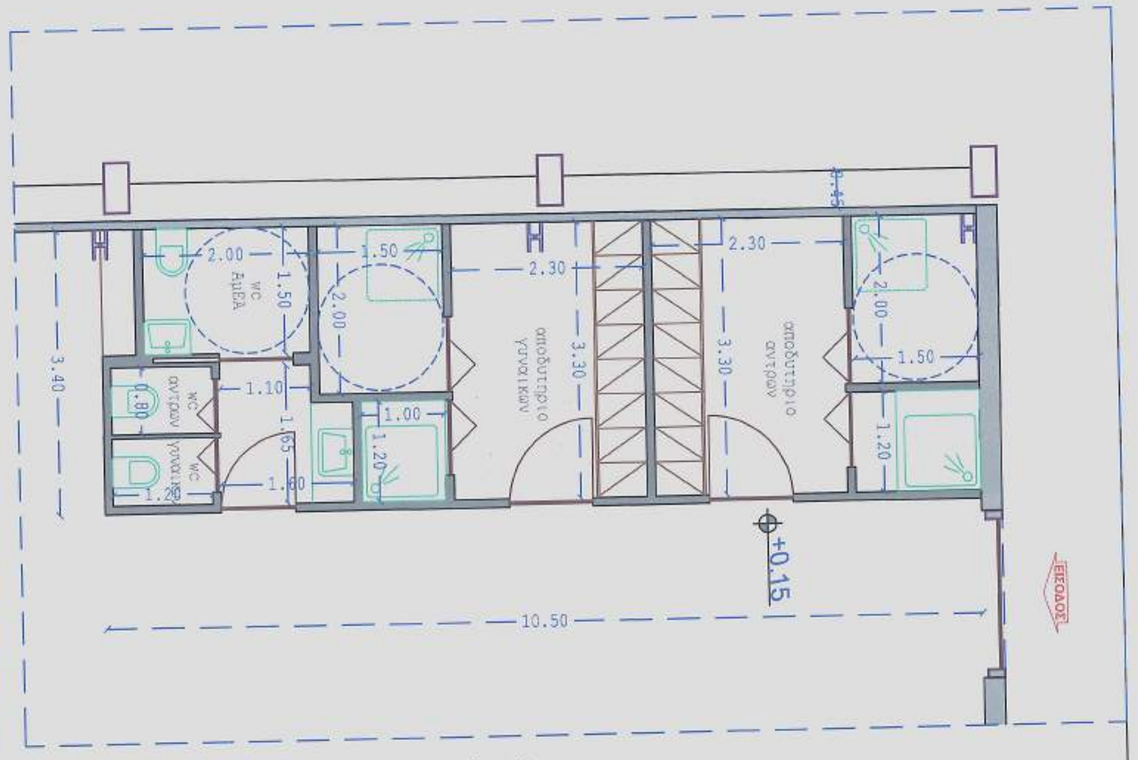

Δυναμικότητα : 1 ατομο / 5 $\mu^2$ => 156/5 =31 ατομα
Χωροι αποδυτηρίων : 0,5 $\mu^2$/ ατομο => 31*0,5= 15.5$\mu^2$
Χωροι αποχωρητηριων : 3 ( 1 αντρων + 1 γυναικων + 1 ΑμΕΑ)
Καταιονητηρες αποδυτηριων : 4 ( 1 αντρων + 1 γυναικων + 1 αντρων ΑμΕΑ + 1 γυναικων ΑμΕΑ)

υπομνημα

Επιφάνεια υπαρχοντος κτιριου : 932.17+238.53=1170.70 $\mu^2$
Επιφάνεια ημ/θριου χωρου υπ/ντος κτιριου : 11.50 $\mu^2$
Υψος : 9.5 μκαι 3.55 μ
Ογκος : 8144.7+846.7+40.80=9032.20 $\mu^3$

Επιφάνεια Νέου Γυμναστηρίου : 200 $\mu^2$
Υψος : 3.0 μ και 5.45 μ
Ογκος : 855.80 $\mu^3$

**ΔΗΜΟΣ ΝΑΥΠΑΚΤΙΑΣ**
ΔΙΕΥΘΥΝΣΗ ΤΕΧΝΙΚΩΝ ΥΠΗΡΕΣΙΩΝ

ΟΛΟΚΛΗΡΩΜΕΝΟ ΣΧΕΔΙΟ ΑΣΤΙΚΗΣ ΑΝΑΠΛΑΣΗΣ ΧΩΡΩΝ ΠΕΡΙΞ ΣΧΟΛΙΚΩΝ ΚΑΙ ΑΘΛΗΤΙΚΩΝ ΣΥΓΚΡΟΤΗΜΑΤΩΝ ΑΝΤΙΡΡΙΟΥ

ΕΡΓΟ
**"ΚΑΤΑΣΚΕΥΗ ΚΛΕΙΣΤΟΥ ΠΡΟΠΟΝΗΤΗΡΙΟΥ ΣΤΟ ΑΝΤΙΡΡΙΟ"**

Προσθήκη κατ'επέκταση ισογειου κτιριου

ΚΑΤΟΨΕΙΣ — ΑΡΧΙΤΕΚΤΟΝΙΚΗ ΜΕΛΕΤΗ

| ΚΛΙΜΑΚΑ | ΤΙΤΛΟΣ | ΑΡ.ΣΧΕΔΙΟΥ |
|---|---|---|
| 1:100 | ΚΑΤΟΨΗ ΙΣΟΓΕΙΟΥ | A1 |

ΗΜΕΡΟΜΗΝΙΑ **ΦΕΒΡΟΥΑΡΙΟΣ 2020**

**ΟΡΙΣΤΙΚΗ**

ΟΙ ΜΕΛΕΤΗΤΕΣ — ΗΜΕΡΟΜΗΝΙΑ ...../...../2020

ΕΛΕΓΧΘΗΚΕ ΟΙ ΕΠΙΒΛΕΠΟΝΤΕΣ — ΗΜΕΡΟΜΗΝΙΑ ...../...../2020

ΕΛΕΓΧΘΗΚΕ Ο ΠΡΟΙΣΤΑΜΕΝΟΣ — ΗΜΕΡΟΜΗΝΙΑ ...../...../2020

ΘΕΩΡΗΘΗΚΕ Ο ΔΙΕΥΘΥΝΤΗΣ Τ.Υ. — ΗΜΕΡΟΜΗΝΙΑ ...../...../2020